Construction d'une école maternelle, d'un préau, d'un restaurant scolaire, d'une salle d'animation de quartier, d'un parking et d'une aire d'évolution sportive
Commune de 74 200 Anthy sur Léman — Haute - Savoie

PLAN du REZ INFERIEUR, PLAN de l'ECOLE, PLAN du PREAU RESTAURANT — 97 012

fait à Thonon le : 28 / 02 / 97 — échelle : 1/100 — dessin : JCL

modifications : adaptation au terrain suite à l'étude géotechnique le 27 / 03 / 97

02

PIERRE DUTRUEL ARCHITECTE D.P.L.G.
30, avenue du Vernay - 74 200 THONON LES BAINS - Téléphone : 04 50 71 48 22 - Télécopie : 04 50 71 98

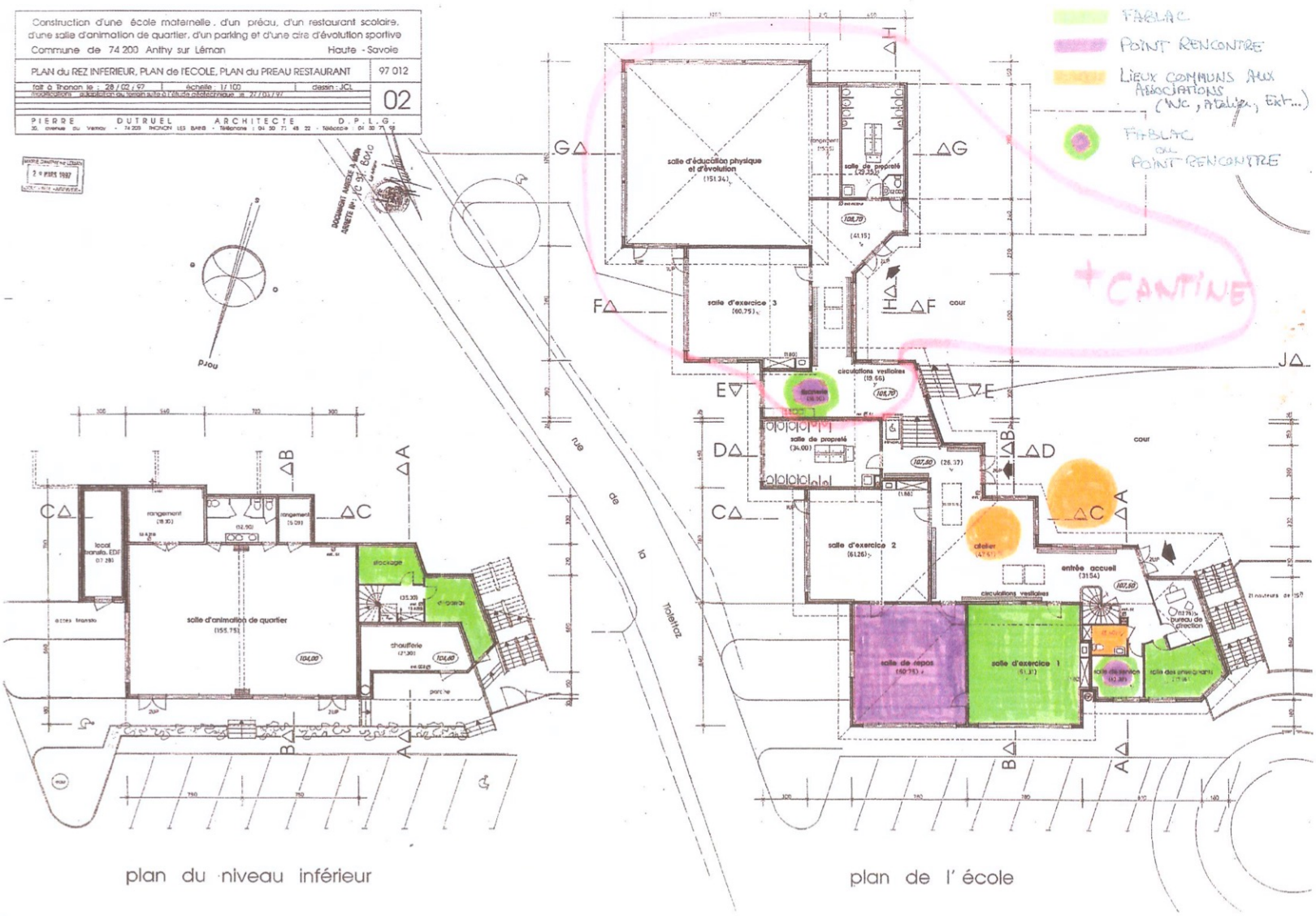

plan du niveau inférieur

plan de l'école